



Observatori del
**mercat de treball
dels joves**

2n trimestre 2015



MANCOMUNITAT PENEDÈS GARRAF
Servei d'iniciatives Econòmiques

Atur registrat dels joves

TRETS CARACTERÍSTICS A L'ALT Penedès

>Al juny, es registren 1.033 desocupats joves, 174 (-14%) persones menys que al mateix mes de l'any anterior. Del total d'aturats a la comarca, el 14% són joves. L'atur de joves ha disminuït en persones 217 (-17%) des de l'inici del trimestre.

>El perfil del desocupat correspon a una dona jove (54%) i les persones més afectades es situen en les franges d'edat d'entre els 25 i els 29 anys (53%). Pel que fa al nivell formatiu, el 77% disposa, com a màxim, de l'educació obligatòria i el 6% té estudis universitaris.

>La distribució dels parats joves en els sectors econòmics és la següent: serveis (56%), sense ocupació anterior (26%), indústria (9%), agricultura (6%) i construcció (3%).

>Hi ha una disminució interanual en tots els sectors: la construcció hi ha 22 joves parats menys (-37%), el segueix l'agricultura en 26 parats menys (-29%), els serveis amb 93 joves desocupats menys (-14%), la indústria amb 9 joves menys (-9%) i els de sense ocupació anterior en 24 desocupats menys (-8%).

TRETS CARACTERÍSTICS AL GARRAF

>Al juny, el 12% dels parats del Garraf són joves d'entre 16 a 29 anys. Concretament, hi ha 1.238 desocupats, 223 persones menys (-15%) que dotze mesos enre. Així mateix, l'atur de joves ha disminuït en 361 persones (-23%) des de l'inici del trimestre.

>El perfil de l'aturat jove correspon a un home (52%) en termes de gènere, mentre que per edat les persones més afectades tenen entre 25 i 29 anys (51%). La desocupació afecta sobretot les persones amb una formació acadèmica inferior o equivalent a l'educació obligatòria (75%). Així mateix, el 6% té titulació universitària.

>El sector econòmic que concentra un major nombre de desocupats joves és el dels serveis (61%), seguit dels sense ocupació anterior (26%), de la construcció (5%), de la indústria (5%) i el de l'agricultura (2%).

>És necessari destacar que la disminució interanual de l'atur beneficia al sector de la construcció en 41 desocupats menys (-40%), el sector de la indústria s'ha reduït en 22 (-26%) joves i el sector de serveis en 179 (-19%) parats menys. Per altre banda hi ha un augment d'aturats en el sector de l'agricultura (+17%) i el col·lectiu sense ocupació anterior (+5%).



NOMBRE DE JOVES ATURATS REGISTRATS PER SEXE I PER EDAT

EDAT

	Abril	Maig	Juny	% S/aturats (juny)
<20	157	155	140	13,55
de 20 a 24	396	389	345	33,40
de 25 a 29	615	569	548	53,05
Total	1.168	1.113	1.033	100,00

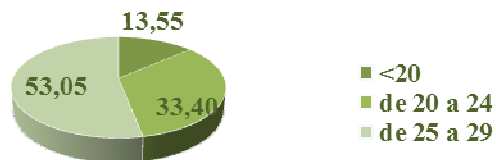

SEXE

	Abril	Maig	Juny	% S/aturats (juny)
Homes	534	736	475	45,98
Dones	634	377	558	54,02
Total	1.168	1.113	1.033	100,00

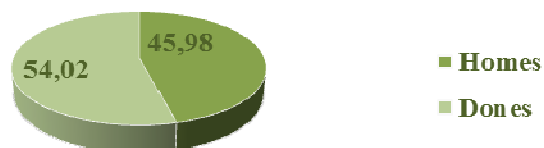

EDAT

	Abril	Maig	Juny	% S/aturats (juny)
<20	181	170	175	14,14
de 20 a 24	585	507	434	35,06
de 25 a 29	776	711	629	50,81
Total	1.542	1.388	1.238	100,00

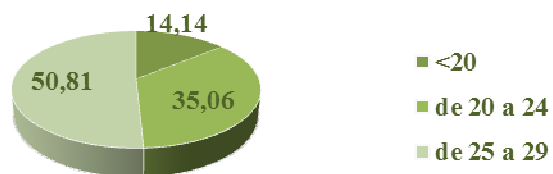

SEXE

	Abril	Maig	Juny	% S/aturats (juny)
Homes	820	736	642	51,86
Dones	722	652	596	48,14
Total	1.542	1.388	1.238	100,00



NOMBRE DE JOVES ATURATS REGISTRATS PER SECTOR ECONÒMIC

SECTOR ECONÒMIC	Abril	Maig	Juny	% S/aturats (juny)
Agricultura	76	63	63	6,10
Indústria	100	94	89	8,62
Construcció	36	40	37	3,58
Serveis	676	632	576	55,76
Sense Ocupació anterior	280	284	268	25,94
Total	1.168	1.113	1.033	100,00

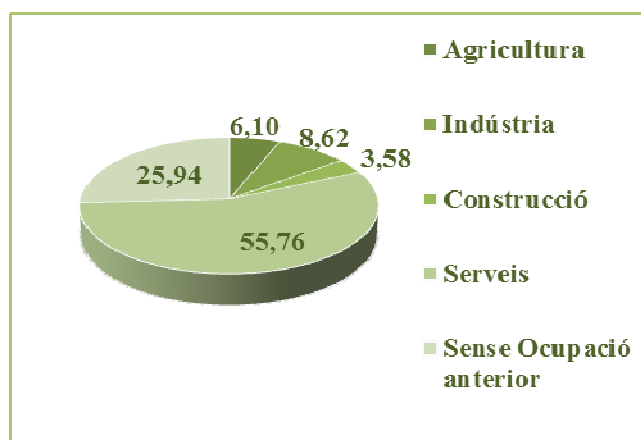
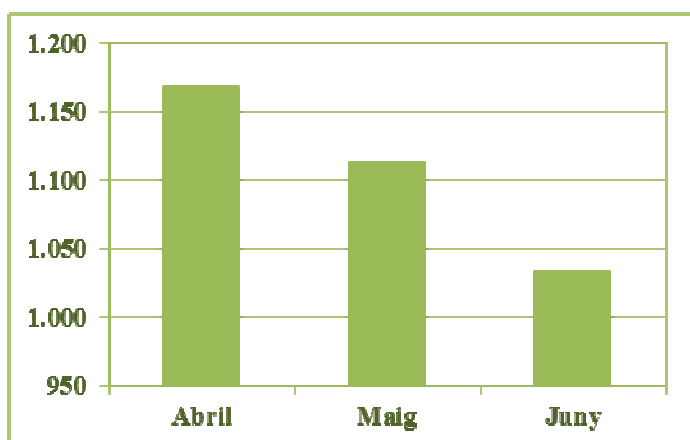

SECTOR ECONÒMIC	Abril	Maig	Juny	% S/aturats (juny)
Agricultura	37	34	28	2,26
Indústria	76	79	63	5,09
Construcció	91	75	62	5,01
Serveis	992	860	758	61,23
Sense Ocupació anterior	346	340	327	26,41
Total	1.542	1.388	1.238	100,00

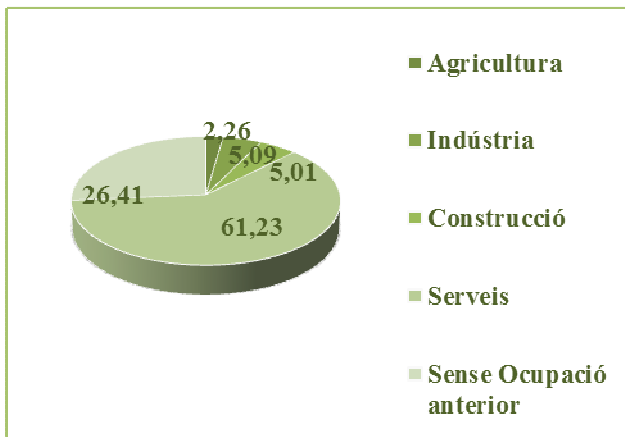
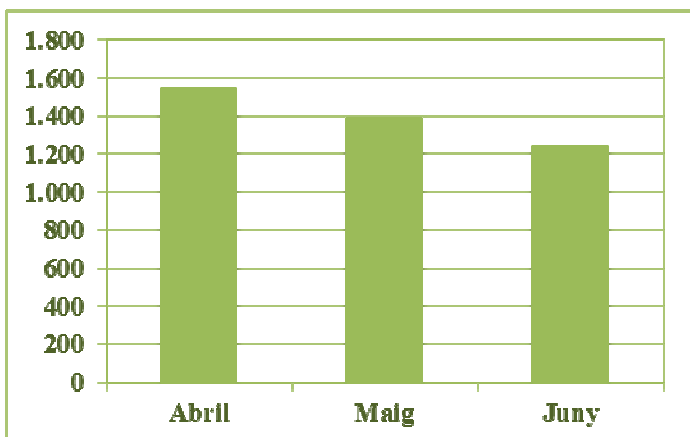

NOMBRE DE JOVES ATURATS REGISTRATS PER NIVELL D'ESTUDIS

Nivell d'estudis	Abril	Maig	Juny	% S/aturats (juny)
Sense estudis	3	3	4	0,39
Estudis primaris incomplets	37	38	41	3,97
Estudis primaris complets	75	77	67	6,49
Programa de formació professional	136	122	107	10,36
Educació general - Educació secundària	773	733	686	66,41
Tècnics i professionals superiors	71	70	68	6,58
Universitaris de primer cicle	12	10	10	0,97
Universitaris de segon i tercer cicle.	61	58	49	4,74
Altres estudis post-secundaris	-	2	1	0,10
Total	1.168	1.113	1.033	100,00

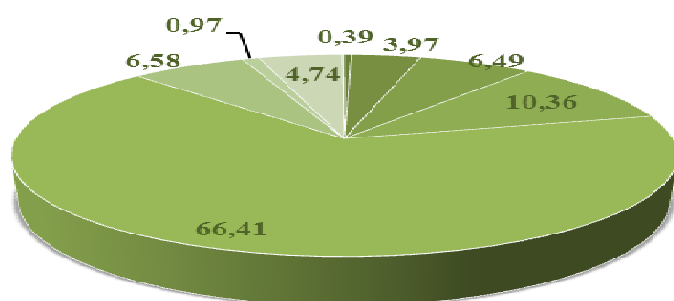

- Sense estudis
- Estudis primaris incomplets
- Estudis primaris complets
- Programa de formació professional
- Educació general - Educació secundària
- Tècnics i professionals superiors
- Universitaris de primer cicle
- Universitaris de segon i tercer cicle.
- Altres estudis post-secundaris

Nivell d'estudis	Abril	Maig	Juny	% S/aturats (juny)
Sense estudis	3	3	3	0,24
Estudis primaris incomplets	45	41	35	2,83
Estudis primaris complets	109	105	97	7,84
Programa de formació professional	179	166	158	12,76
Educació general - Educació secundària	1.005	888	792	63,97
Tècnics i professionals superiors	105	97	81	6,54
Universitaris de primer cicle	21	18	14	1,13
Universitaris de segon i tercer cicle.	75	70	58	4,68
Altres estudis post-secundaris	-	-	-	-
Total	1.542	1.388	1.238	100,00

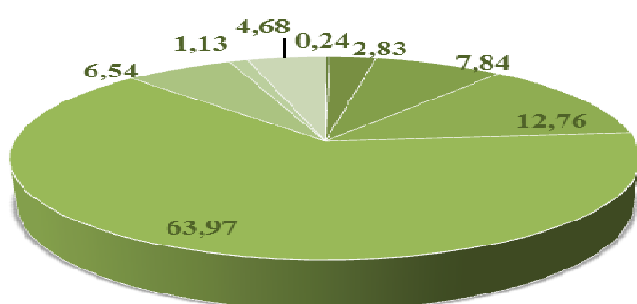

- Sense estudis
- Estudis primaris incomplets
- Estudis primaris complets
- Programa de formació professional
- Educació general - Educació secundària
- Tècnics i professionals superiors
- Universitaris de primer cicle
- Universitaris de segon i tercer cicle.
- Altres estudis post-secundaris

Atur registrat per municipis, mes i sector econòmic

Municipis	Abril	Maig	Juny	Agri-cult.	Indús-tria	Cons-truc.	Serveis	Sense ocup. anterior	TOTAL
Avinyonet del Penedès	12	8	9	-	1	1	5	2	9
Les Cabanyes	6	3	4	-	-	1	1	2	4
Castellet i la Gornal	23	21	23	1	3	-	16	3	23
Castellví de la Marca	9	12	12	1	1	-	6	4	12
Font-rubí	7	11	11	4	-	-	5	2	11
Gelida	70	69	63	1	7	4	33	18	63
La Granada	19	15	19	1	2	-	6	10	19
Mediona	11	11	11	1	2	-	6	2	11
Olèrdola	46	37	34	3	5	1	13	12	34
Olesa de Bonesvalls	13	10	7	1	2	-	4	-	7
Pacs del Penedès	6	5	7	-	-	1	6	-	7
El Pla del Penedès	12	12	11	3	-	-	6	2	11
Pontons	8	7	7	1	2	-	4	-	7
Puigdàlber	3	5	5	-	1	-	3	1	5
Sant Cugat Sesgarrigues	9	11	10	1	-	-	4	5	10
Sant Llorenç d'Hortons	17	17	15	-	-	-	11	4	15
Sant Martí Sarroca	36	38	33	1	2	1	19	10	33
Sant Pere de Riudebitlles	17	16	17	1	1	1	7	7	17
Sant Quintí de Mediona	32	27	30	3	5	4	12	6	30
Sant Sadurní d'Anoia	109	100	97	3	9	1	68	16	97
Sant Fe del Penedès	2	2	2	-	1	-	1	-	2
Santa Margarida i els Monjos	80	81	71	4	8	1	42	16	71
Subirats	24	22	13	1	-	-	9	3	13
Torrelavit	8	7	5	1	1	-	3	-	5
Torrelles de Foix	38	39	33	4	4	2	11	12	33
Vilafranca del Penedès	548	522	479	28	33	19	270	129	479
Vilobí del Penedès	3	5	5	-	1	-	3	1	5
Total comarca	1.168	1.113	1.033	64	91	37	574	267	1.033

Municipis	Abril	Maig	Juny	Agri-cult.	Indús-tria	Cons-truc.	Serveis	Sense ocup. anterior	TOTAL
Canyelles	38	37	30	-	4	-	12	14	30
Cubelles	121	108	94	-	6	5	68	15	94
Olivella	33	30	23	-	1	-	16	6	23
Sant Pere de Ribes	375	339	309	10	17	17	186	79	309
Sitges	128	111	93	-	5	2	67	19	93
Vilanova i la Geltrú	847	763	689	18	30	38	409	194	689
Total comarca	1.542	1.388	1.238	28	63	62	758	327	1.238



Atur registrat per municipis, sexe i edat

Municipis	Homes	Dones	Menys de 20	de 20 a 25	de 25 a 29	TOTAL
Avinyonet del Penedès	4	5	3	1	5	9
Les Cabanyes	1	3	-	2	2	4
Castellet i la Gornal	13	10	3	9	11	23
Castellví de la Marca	6	6	2	2	8	12
Font-rubí	4	7	-	3	8	11
Gelida	31	32	7	27	29	63
La Granada	10	9	3	8	8	19
Mediona	6	5	2	1	8	11
Olèrdola	18	16	9	11	14	34
Olesa de Bonesvalls	4	3	-	2	5	7
Pacs del Penedès	3	4	-	2	5	7
El Pla del Penedès	8	3	2	4	5	11
Pontons	6	1	1	2	4	7
Puigdàlber	2	3	1	2	2	5
Sant Cugat Sesgarrigues	5	5	5	3	2	10
Sant Llorenç d'Hortons	7	8	2	6	7	15
Sant Martí Sarroca	14	19	3	12	18	33
Sant Pere de Riudebitlles	8	9	2	7	8	17
Sant Quintí de Mediona	15	15	4	9	17	30
Sant Sadurní d'Anoia	46	51	5	32	60	97
Sant Fe del Penedès	2	-	-	-	2	2
Santa Margarida i els Monjos	30	41	10	22	39	71
Subirats	7	6	1	3	9	13
Torrelavit	2	3	-	1	4	5
Torrelles de Foix	14	19	6	13	14	33
Vilafranca del Penedès	206	2	69	160	250	479
Vilobí del Penedès	3	273	-	1	4	5
Total comarca	475	558	140	345	548	1.033

Municipis	Homes	Dones	Menys de 20	de 20 a 25	de 25 a 29	TOTAL
Canyelles	12	18	9	14	7	30
Cubelles	45	49	10	35	49	94
Olivella	12	11	6	8	9	23
Sant Pere de Ribes	168	141	39	105	165	309
Sitges	54	39	10	25	58	93
Vilanova i la Geltrú	351	338	101	247	341	689
Total comarca	642	596	175	434	629	1.238



Atur registrat per municipis i nivell d'estudis

Municipis	Sense estudis	Estudis primaris incomplets	Estudis primaris complets	Programes formació professional - Estudis secundaris	Educació general - Estudis secundaris	Tècnics-professionals superiors - Estudis post-sedundaris	Universitaris 1r cicle - Estudis post-sedundaris	Universitari 2n i 3r cicle - Estudis post-sedundaris	Altres post-sedundaris	TOTAL
Avinyonet del Penedès	-	-	-	1	7	-	-	1	-	9
Les Cabanyes	-	-	-	1	2	1	-	-	-	4
Castellet i la Gornal	-	-	-	4	16	3	-	-	-	23
Castellví de la Marca	-	-	1	2	7	2	-	-	-	12
Font-rubí	-	-	1	-	8	1	-	1	-	11
Gelida	1	5	6	6	38	6	-	1	-	63
La Granada	-	2	1	1	12	3	-	-	-	19
Mediona	-	1	1	-	8	-	-	-	1	11
Olèrdola	-	1	-	5	23	5	-	-	-	34
Olesa de Bonesvalls	-	-	-	3	4	-	-	-	-	7
Pacs del Penedès	-	-	-	-	6	1	-	-	-	7
El Pla del Penedès	-	1	1	1	7	1	-	-	-	11
Pontons	-	-	-	-	7	-	-	-	-	7
Puigdàlber	-	-	-	-	4	-	-	-	1	5
Sant Cugat Sesgarrigues	-	-	1	3	6	-	-	-	-	10
Sant Llorenç d'Hortons	-	1	1	2	8	2	-	1	-	15
Sant Martí Sarroca	-	-	1	10	19	2	-	1	-	33
Sant Pere de Riudebitlles	-	-	1	1	12	-	-	3	-	17
Sant Quintí de Mediona	-	-	3	4	18	2	1	2	-	30
Sant Sadurní d'Anoia	-	2	4	12	60	8	1	10	-	97
Sant Fe del Penedès	-	-	-	-	1	-	1	-	-	2
Sta. Margarida i els Monjos	2	3	5	5	52	3	-	1	-	71
Subirats	-	-	-	-	8	1	2	2	-	13
Torreclavert	-	-	-	-	4	1	-	-	-	5
Torrelles de Foix	-	-	1	1	4	25	2	-	-	33
Vilafranca del Penedès	1	24	39	42	320	23	5	25	-	479
Vilobí del Penedès	-	-	-	-	4	1	-	-	-	5
Total comarca	4	40		104	665	91	12	48	2	1.033

Municipis	Sense estudis	Estudis primaris incomplets	Estudis primaris complets	Programes formació professional - Estudis secundaris	Educació general - Estudis secundaris	Tècnics-professionals superiors - Estudis post-sedundaris	Universitaris 1r cicle - Estudis post-sedundaris	Universitari 2n i 3r cicle - Estudis post-sedundaris	Altres post-sedundaris	TOTAL
Canyelles	-	-	1	5	21	2	-	1	-	30
Cubelles	-	2	5	18	56	2	1	10	-	94
Olivella	-	-	2	5	14	2	-	-	-	23
Sant Pere de Ribes	1	11	27	33	201	24	3	9	-	309
Sitges	-	1	5	16	57	11	-	3	-	93
Vilanova i la Geltrú	2	21	57	81	443	40	10	35	-	689
Total comarca	3	35	97	158	792	81	14	58	-	1.238



Contractació registrada dels joves

TRETS CARACTERÍSTICS A L'ALT Penedès

>La contractació trimestral a persones joves representa el 34% del total de contractes. Així, se n'han realitzat 2.987 , 227 més (+8%) que en el segon trimestre de 2014. Durant el mes de juny, s'ha formalitzat el 40% dels contractes de tot el trimestre.

>El perfil del contractat correspon a un home jove (58%). Per edat el 48% dels contractes es formalitzen a joves de 20 a 24 anys. Per la seva banda, els menors de 20 anys han formalitzat només el 11% dels nous contractes.

>Al llarg del mes de juny, el 37% dels contractes han sigut per obra i servei i el 48% s'han signat per circumstàncies de la producció.

>Per altra banda, la taxa de temporalitat de la contractació als joves es situa en el 92% i, per tant, els contractes indefinits suposen el 8% del total.

TRETS CARACTERÍSTICS AL GARRAF

>En el segon trimestre, el 36% dels contractes formalitzats pertanyen a persones joves. Així doncs, s'han realitzat 4.049 contractes a joves, 614 més (+18%) que en el mateix trimestre de l'any anterior. Durant el mes de juny es va realitzar el 43% dels contractes trimestrals.

>El perfil del contractat no fa distinció de gènere, i per edat, afavoreix principalment les persones d'entre 25 a 29 anys (38%). Per altre banda, la contractació dels joves menors de 20 és només 14% dels contractes registrats.

>Per modalitats de contracte el 65% corresponen a contractes eventuais per circumstàncies de la producció. El segueix amb un 21% la contractació per obra i servei.

>La taxa de temporalitat es situa en el 93%, i els contractes indefinits registrats al mes de juny només és el 7% de la contractació.



CONTRACTES A JOVES REGISTRATS PER SEXE I EDAT

Nº DE CONTRACTES	Abril		Maig		Juny	
	Nº	%	Nº	%	Nº	%
Homes	465	57,27	594	60,18	693	58,33
Dones	347	42,73	393	39,82	495	41,67
Total	812	100,00	987	100,00	1.188	100,00
% S/contractes(setembre)	27,18		33,04		39,77	

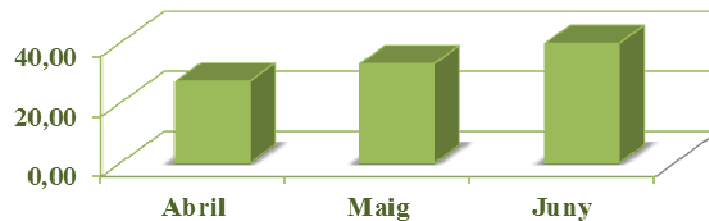

EDAT	Abril	Maig	Juny	% S/aturats (juny)
<20	58	77	136	11,45
de 20 a 24	351	412	574	48,32
de 25 a 29	403	498	478	40,24
Total	812	987	1.188	100,00

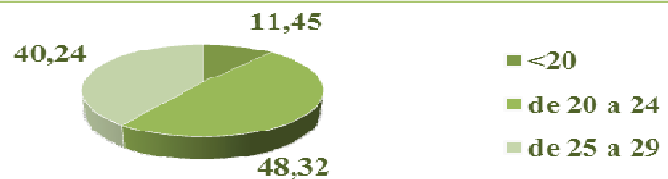

Nº DE CONTRACTES	Abril		Maig		Juny	
	Nº	%	Nº	%	Nº	%
Homes	523	50,24	717	57,18	877	50,00
Dones	518	49,76	537	42,82	877	50,00
Total	1.041	100,00	1.254	100,00	1.754	100,00
% S/contractes(setembre)	25,71		30,97		43,32	

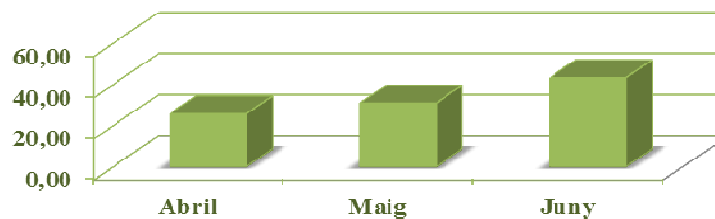

EDAT	Abril	Maig	Juny	% S/aturats (juny)
<20	93	126	250	14,25
de 20 a 24	498	570	844	48,12
de 25 a 29	450	558	660	37,63
Total	1.041	1.254	1.754	100,00

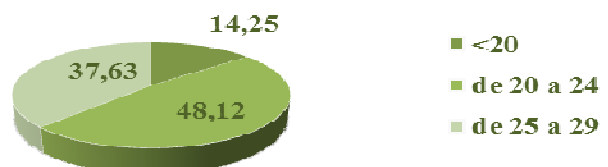

CONTRACTES A JOVES REGISTRATS PER SEXE I MODELITAT DE CONTRACTE

TIPUS DE CONTRACTE I SEXE

		Abril	Maig	Juny	Total	
Temporal	Homes	426	550	653	1.629	
	Dones	311	347	460	1.118	
	Subtotal	737	897	1.113	2.747	91,97%
Indefinit	Homes	39	44	40	123	
	Dones	36	46	35	117	
	Subtotal	75	90	75	240	
Total		812	987	1.188	2.987	8,03%

Modelitat contracte

	Abril	Maig	Juny	% S/aturats
Eventuals circum. producció	336	364	566	47,64
Obra o servei	290	414	438	36,87
Interinitat	85	93	88	7,41
Formació	10	15	15	1,26
Pràctiques	13	10	3	0,25
Relleu	1	1	1	0,08
Substitució jubilació 64 anys	-	-	-	-
Indefinit	75	90	75	5,16
Altres	2	-	2	5,16
Total	812	987	1.188	100,00

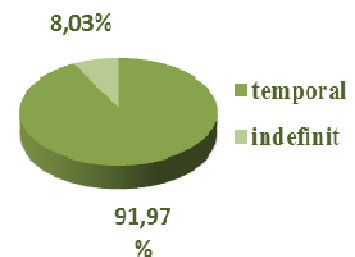

TIPUS DE CONTRACTE I SEXE

		Abril	Maig	Juny	Total	
Temporal	Homes	482	670	829	1.981	
	Dones	483	491	818	1.792	
	Subtotal	965	1.161	1.647	3.773	93,18%
Indefinit	Homes	41	47	48	136	
	Dones	35	46	59	140	
	Subtotal	76	93	107	276	6,82%
Total		1.041	1.254	1.754	4.049	

Modelitat contracte

	Abril	Maig	Juny	% S/aturats
Eventuals circum. producció	657	811	1.141	65,05
Obra o servei	201	247	376	21,44
Interinitat	81	67	98	5,59
Formació	22	22	16	0,91
Pràctiques	3	12	15	0,86
Relleu	-	-	1	0,06
Substitució jubilació 64 anys	-	-	-	-
Indefinit	76	93	107	6,10
Altres	1	2	-	-
Total	1.041	1.254	1.754	100,00

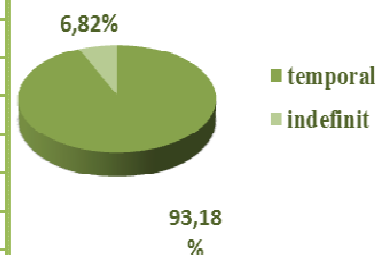

Contractació registrada per municipis, mes i sector econòmic

Municipis	Abril	Maig	Juny	Menys de 20	de 20 a 25	de 25 a 29	TOTAL
Avinyonet del Penedès	5	10	6	1	1	4	6
Les Cabanyes	1	5	12	1	5	6	12
Castellet i la Gornal	6	4	5	1	1	3	5
Castellví de la Marca	1	6	5	-	3	2	5
Font-rubí	31	34	50	1	23	26	50
Gelida	17	20	20	1	8	11	20
La Granada	10	16	17	1	4	12	17
Mediona	3	11	9	2	5	2	9
Olèrdola	95	118	127	16	52	59	127
Olesa de Bonesvalls	6	4	4	2	1	1	4
Pacs del Penedès	15	13	14	2	4	8	14
El Pla del Penedès	2	8	3	-	2	1	3
Pontons	9	19	19	1	14	4	19
Puigdàlber	-	4	2	-	1	1	2
Sant Cugat Sesgarrigues	7	21	22	1	10	11	22
Sant Llorenç d'Hortons	13	50	77	5	41	31	77
Sant Martí Sarroca	7	22	12	1	10	1	12
Sant Pere de Riudebitlles	22	14	20	5	7	8	20
Sant Quintí de Mediona	11	9	7	2	3	2	7
Sant Sadurní d'Anoia	103	109	168	27	77	64	168
Sant Fe del Penedès	2	1	5	-	3	2	5
Santa Margarida i els Monjos	107	95	156	7	74	75	156
Subirats	47	59	52	4	29	19	52
Torrelavit	5	8	9	2	5	2	9
Torrelles de Foix	13	20	17	-	10	7	17
Vilafranca del Penedès	270	286	332	52	173	107	332
Vilobí del Penedès	4	21	18	1	8	9	18
Total comarca	812	987	1.188	136	574	478	1.188

Municipis	Abril	Maig	Juny	Menys de 20	de 20 a 25	de 25 a 29	TOTAL
Canyelles	9	10	14	2	4	8	14
Cubelles	48	46	87	16	39	32	87
Olivella	4	8	10	1	5	4	10
Sant Pere de Ribes	237	261	355	29	173	153	355
Sitges	337	409	587	104	299	184	587
Vilanova i la Geltrú	406	520	701	98	324	279	701
Total comarca	1.041	1.254	1.754	250	844	660	1.754



Contractació registrada per modalitat contracte

Municipis	Altres	Obra i serv	Circ prod.	Interinitat	Formació	Pràctiques	Relleu	Jub. parcial	Temp. minusv	Indefinit	Total
Avinyonet del Penedès	-	1	5	-	-	-	-	-	-	-	6
Les Cabanyes	-	8	3	-	-	-	-	-	-	1	12
Castellet i la Gornal	-	1	3	-	-	-	-	-	-	1	5
Castellví de la Marca	-	5	-	-	-	-	-	-	-	-	5
Font-rubí	-	5	41	2	-	-	-	-	-	2	50
Gelida	-	12	5	1	-	-	-	-	-	2	20
La Granada	-	3	12	-	-	-	-	-	-	2	17
Mediona	-	3	6	-	-	-	-	-	-	-	9
Olèrdola	-	27	84	10	-	-	-	-	-	6	127
Olesa de Bonesvalls	-	1	1	1	-	-	-	-	-	1	4
Pacs del Penedès	-	1	11	-	-	-	-	-	-	2	14
El Pla del Penedès	-	2	1	-	-	-	-	-	-	-	3
Pontons	-	19	-	-	-	-	-	-	-	-	19
Puigdàlber	-	2	-	-	-	-	-	-	-	-	2
Sant Cugat Sesgarrigues	-	7	11	-	2	1	-	-	-	1	22
Sant Llorenç d'Hortons	-	13	62	1	-	-	-	-	1	-	77
Sant Martí Sarroca	-	6	4	-	1	-	-	-	-	1	12
Sant Pere de Riudebitlles	-	15	4	-	-	-	-	-	-	1	20
Sant Quintí de Mediona	-	3	3	-	-	-	-	-	-	1	7
Sant Sadurní d'Anoia	-	115	38	3	2	-	-	-	-	10	168
Sant Fe del Penedès	-	-	5	-	-	-	-	-	-	-	5
Sta. Margarida i els Mon-	-	38	97	20	-	-	-	-	-	1	156
Subirats	-	21	25	3	1	-	-	-	-	2	52
Torrelavit	-	6	1	1	-	-	-	-	-	1	9
Torrelles de Foix	-	8	7	-	1	-	-	-	-	1	17
Vilafranca del Penedès	1	104	134	46	8	2	1	-	-	36	332
Vilobí del Penedès	-	12	3	-	-	-	-	-	-	3	18
Total comarca	1	438	566	88	15	3	1	0	1	75	1.188

ALT PENEDEÈS

Municipis	Altres	Obra i serv	Circ prod.	Interinitat	Formació	Pràctiques	Relleu	Jub. parcial	Temp. minusv	Indefinit	Total
Canyelles	-	-	12	-	-	-	-	-	-	2	14
Cubelles	-	40	40	1	1	1	-	-	-	4	87
Olivella	-	8	1	-	-	-	-	-	-	1	10
Sant Pere de Ribes	-	38	260	39	2	2	-	-	-	14	355
Sitges	-	180	357	15	3	1	-	-	-	31	587
Vilanova i la Geltrú	-	110	471	43	10	11	1	-	-	55	701
Total comarca	-	376	1.141	98	16	15	1	-	-	107	1.754

GARRAF



MANCOMUNITAT PENEDÈS GARRAF

Servei d'Iniciatives Econòmiques

C/ Unió, 81-87, 2a planta
(IMET)
08800 VILANOVA I LA GELTRÚ
Tel./Fax: 93 814 01 89

Plaça Àgora, 1
08720 VILAFRANCA DEL PENEDÈS
Tel./Fax: 93 817 24 23



Generalitat de Catalunya
**Departament d'Empresa
i Ocupació**



node
GARRAF | AGÈNCIA DE
DESENVOLUPAMENT



**Diputació
Barcelona**
xarxa de municipis

SOC

Servei d'Ocupació
de Catalunya



Unió Europea
Fons Social Europeu

